MINHA ALMA SE ESVAI EM TRISTEZA - Nº 895
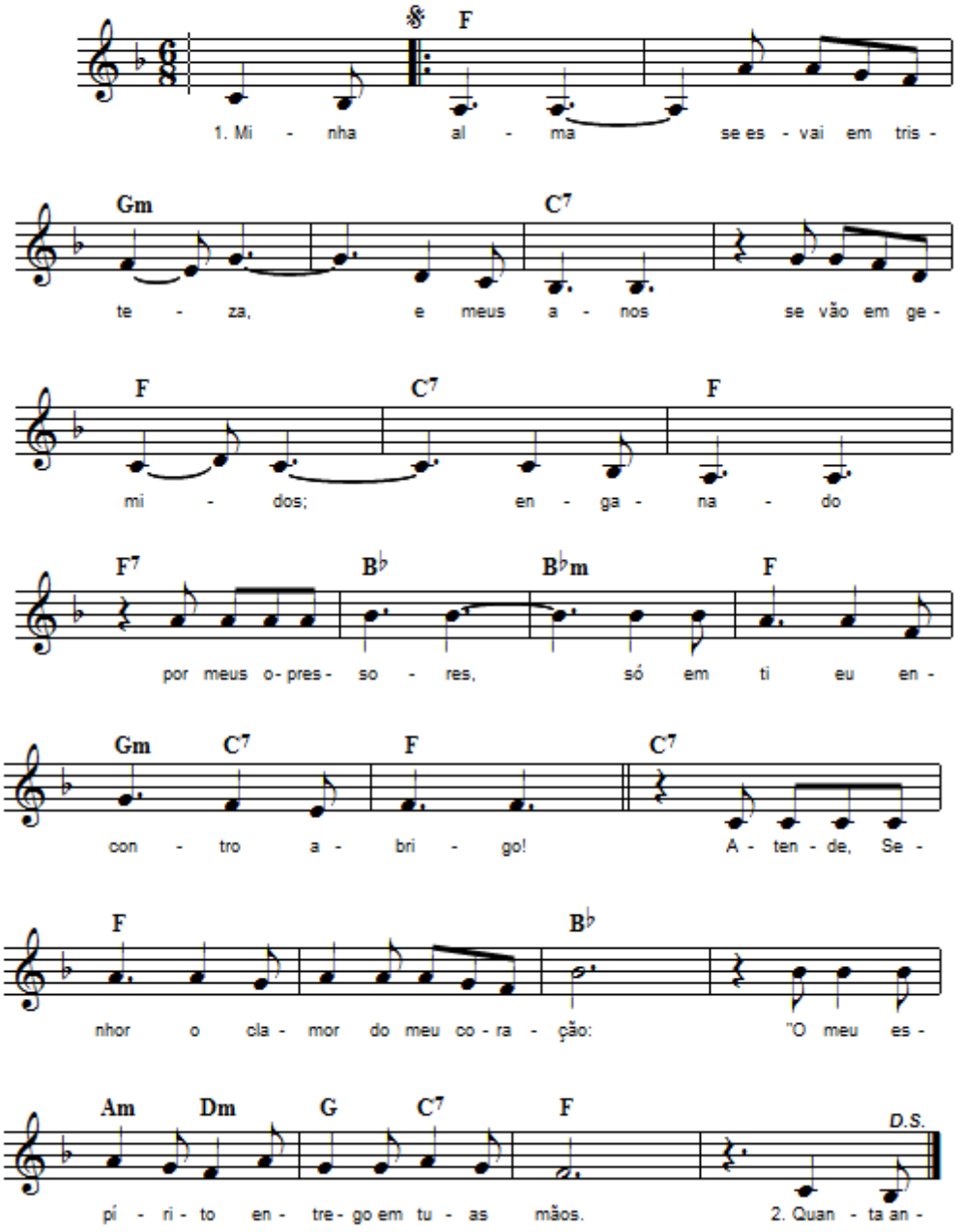
Letra: José Thomaz Filho
Música: Frei Fabreti, OFM