Enviai

(Versão Ao Vivo)

ELIANA RIBEIRO

Moderato

♩ = 108

Transcrição por
Marcelo Minal
marcelominal@yahoo.com.br

Fábio Roniel

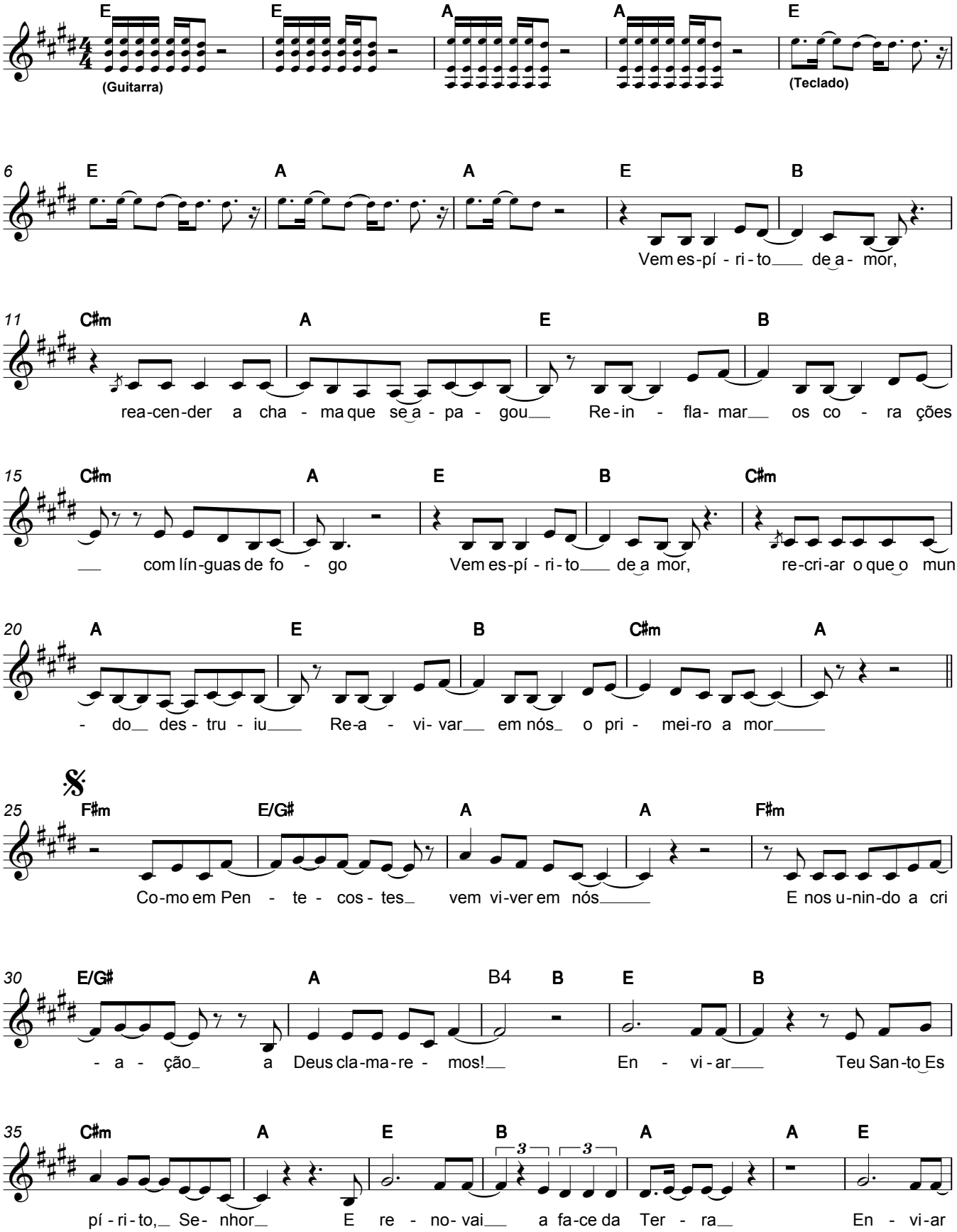

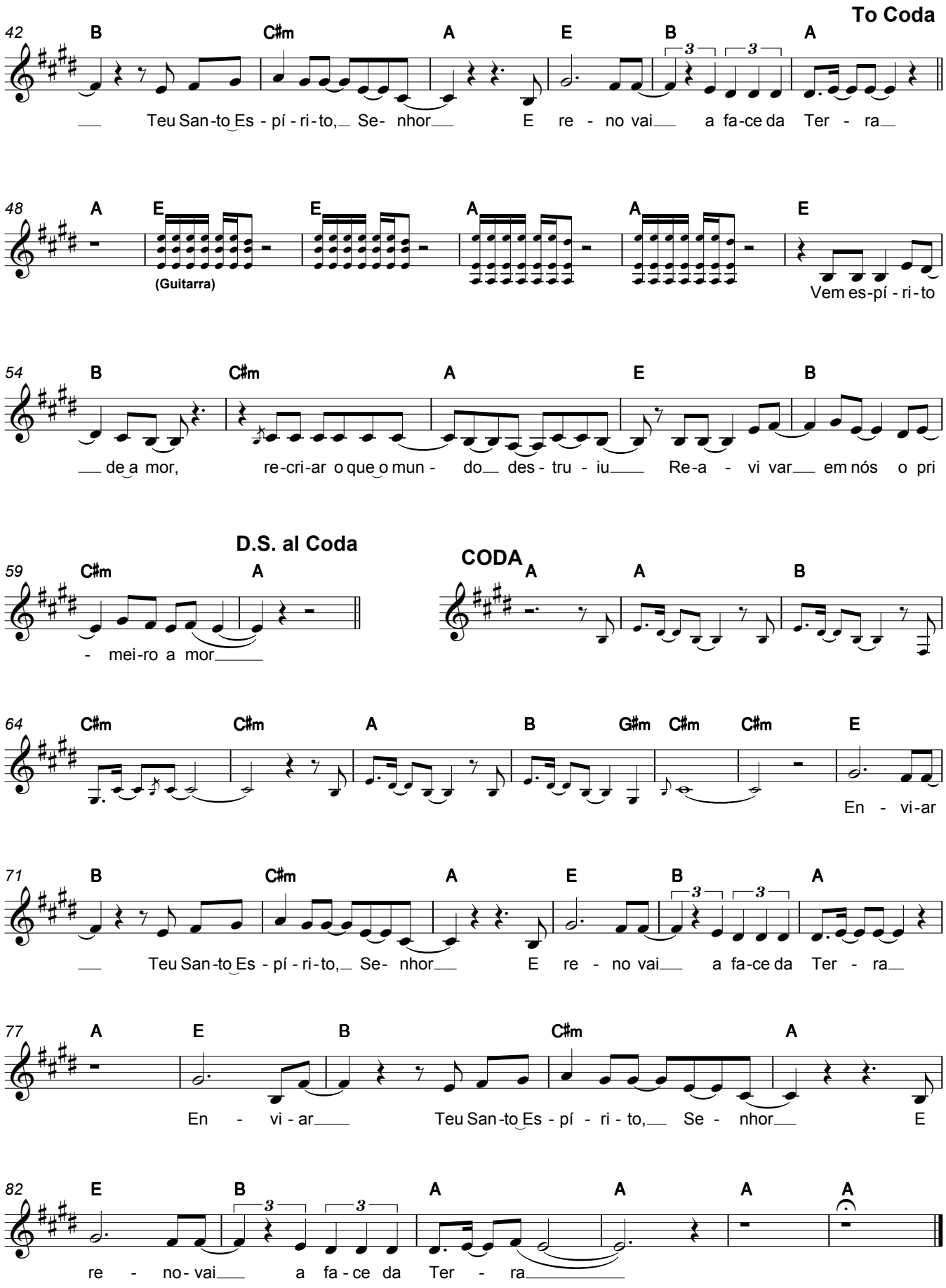
To Coda
42 B C#m A E B A
Teu San-to Es - pí - ri - to, Se- nhor E re - no vai a fa-ce da Ter - ra
48 A E E A A E
(Guitarra)
Vem es-pí - ri - to
54 B C#m A E B
de a mor, re-cri-ar o que o mun - do des - tru - iu Re-a - vi var em nós o pri
D.S. al Coda
59 C#m A
- mei-ro a mor
CODA
A A B
64 C#m C#m A B G#m C#m C#m E
En - vi-ar
71 B C#m A E B A
Teu San-to Es - pí - ri - to, Se- nhor E re - no vai a fa-ce da Ter - ra
77 A E B C#m A
En - vi - ar Teu San-to Es - pí - ri - to, Se - nhor E
82 E B A A A A
re - no- vai a fa - ce da Ter - ra